

2024年度 練馬区立 開進第二中学校

ECサイトにて、標準服・体育着・上履きを販売させていただきます。
調布店で丈出し等でアフターサポートを承りますので、
ご安心してご利用ください。

ウール80%の上質素材です。ご家庭で洗濯が可能です。暖かさと、衛生管理を両立できます。

新体育着



- ・スクールカラー「開二パープル」を基調としたオリジナルエンブレム採用
- ・袖口には夜間・雨に対応した反射テープを採用
- ・開二中のイニシャルデザイン採用した、ネイビー×ゴールドの上品な配色のボタン
- ・リボン、ネクタイには「開二パープル」と旧セーラーの「リボンカラー」を受け継いだストライプデザイン

男子 標準服

アイテム	タイプ	税込み価格
ブレザー	140cm~195cm	¥19,800
スラックス	冬用W61~W120	¥11,330
	夏用W61~W120	¥10,780
Yシャツ	長袖Yシャツ	¥3,300
	半袖Yシャツ	¥3,190
ネクタイ	レギュラー	¥2,500
革ベルト	本革	¥2,970

女子 標準服

アイテム	タイプ	税込み価格
ブレザー	140cm~180cm	¥17,820
スカート	冬用W58~W90	¥12,760
	夏用W58~W90	¥11,330
スラックス	冬用W58~W90	¥12,760
	夏用W58~W90	¥11,330
ブラウス	長袖(マーク入)	¥3,300
	半袖(マーク入)	¥3,190
リボン		¥2,500
ネクタイ	レギュラー	¥2,500
革ベルト	女子用	¥2,420

男女 兼用アイテム

アイテム	タイプ	税込み価格
セーター	マーク入	¥5,500
クルーソックス	マーク入	¥737
ハイソックス	マーク入	¥935

上履き兼体育館履き(ネイビー)
サイズ 21.5~28.0(0.5cm刻み)
28.0以上は(1cm刻み)

体育着・校内シューズ

アイテム	タイプ	税込み価格
トレシャツ	マーク入	¥5,060
トレーニングタイツ		¥3,740
長袖シャツ	マーク入	¥3,300
半袖シャツ	マーク入	¥2,860
ハーフパンツ		¥2,750
上履き兼体育館履き	ネイビー	¥3,300

◎ご注文は2月25日までに
難しい場合は必ずご相談ください

☆納品方法

- ・ご自宅配送
- ・学校受取
- ・店舗受取

ECサイトでのご注文は

お得です

3年間、成長による
丈だし等は無料で
行います

学校にて修理引取
を年二回行います
無料です

採寸予約サイト
に直結



調布店
ホームページに
直結



ユニフォームスタジオ ご試着日
開進第二中学校にて

2月	2月10日(土)	15:00~17:00
	2月12日(月)	10:00~12:00
	2月14日(水)	15:00~17:00
	2月18日(日)	10:00~12:00

※ 標準服/体育着/上履きなどのサイズを試着ができます。
係がご説明いたします。下記により開催いたします。

ユニフォームスタジオ
ホームページに
直結



ユニフォームスタジオ調布店
調布市西つつじヶ丘4-17-18
電話 042-490-9055

メール: info@u-st.net

制服のプロフェッショナル

UNIFORM
STUDIO
STYLE
BOOK

ユニフォーム スタジオ 標準服のご案内

ユニフォームスタジオの“お約束とご案内”

創業から半世紀に渡り、制服のプロフェッショナルとして多くのご家族とお子様の成長に携わり、喜びをわかちあって参りました。今後も私共は学校生活がより楽しくなるような制服の開発とご提供を続けていきたいと考えております。

- 1 一人一人に丁寧な対応を心掛けて接客にあたらせていただきます。
- 2 専門店としての長年の研究で学校服の機能性・着心地・扱い易さをメーカーと共に製品化し続けております。
- 3 学校指定品の他、自由購入品の鞆やYシャツ・ソックス等もお取り扱いしております。

修理・サイズ調整を

在学中無料サポート

学校で過ごす3年間は、お子様の成長に伴う学生服のサイズ調整を無料で行います。

無料の修理はコチラ

1. 上着の袖丈出し
 2. 縫い合わせのほころびの修理
 3. 成長にともなうスラックス・スカートの丈出し
 4. 成長にともなうスラックス・スカートのウエスト出し
- *スカート丈詰めは行っていません *必ずクリーニング(または手洗い)をお済ませの上、お申し込みください。
*製品仕様上、上記修理が行えない制服もございます。(詳しくは店舗スタッフ迄お尋ねください)

有料の修理はコチラ

1. 穴の修理 (袖口やスラックスの膝穴、擦切れ等)
(料金は修理箇所大きさや内容により異なります)
 2. ファスナー交換
- *ご兄弟のおさがりや他店購入品の場合はお代金が異なりますのでご注意ください。

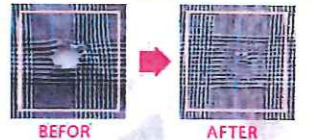

サイズ調整受付期間

- 冬服: 6月15日~8月31日 夏服: 10月15日~11月30日
- * 12月~5月は新入生の納品時期と重なり、修理が非常に遅くなります。出来るだけ上記の期間内にお持ちください。
* 7月下旬~8月中旬の期間は全店夏季休業のため修理のお預かりは出来ませんのでご注意ください。
(HPにてご確認ください)

営業時間 13時~18時 5月から(土日祝祭日/木曜日定休日)

<https://www.u-st.net/school>